FOR RENT

賃料	管理費等
130,000円	5,000円

防犯カメラ 閑静な住宅街 バス２路線 南面バルコニー ディンプルキー 振り分け 角住戸 東南角住戸 南面リビング 通風良好

【外観】

【間取り図】

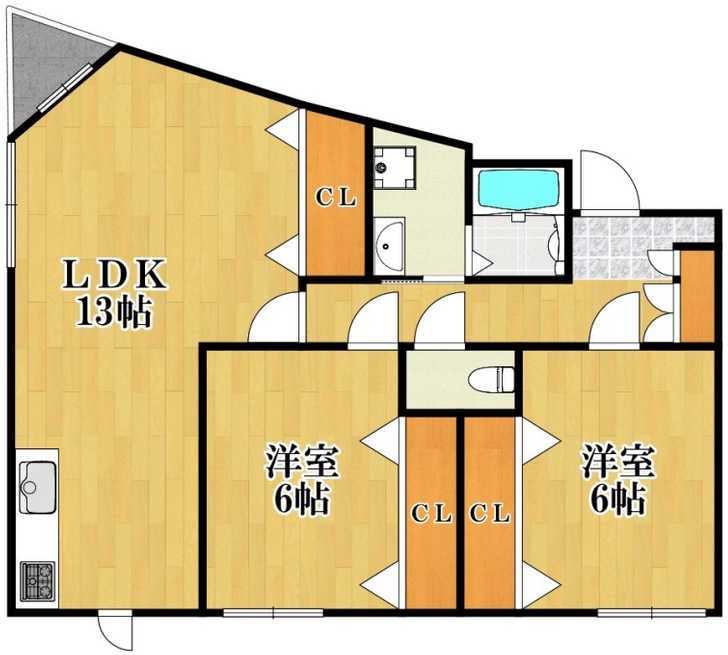

間取り	2LDK		
敷金	1ヶ月	礼金	1ヶ月
敷引／償却金	- 1ヶ月	保証金	-
物件種別	アパート		
建物名・部屋番号			
物件所在地	神奈川県横浜市鶴見区北寺尾３丁目		
交通	京浜東北線　鶴見駅　バス10分　寺尾中学入口　バス停徒歩2分		
間取詳細	LDK(13畳) 洋室(6畳) 洋室(6畳)		
構造･規模	木造 2階建 1階		
専有面積	65.4㎡	向き	
築年月	2019年3月下旬	契約期間	2年
損害保険	有 20,000円 24ヶ月	入居時期	即時
駐車場	無 駐輪場		
設備	システムキッチン ガスコンロ設置済 ３口以上コンロ ガスキッチン バス・トイレ別 オートバス		
その他費用	[一時金]　害虫防除費用：17,600円　24時間サポート：19,800円　町会費：7,200円　鍵交換費用：27,500円		
入居諸条件	ペット不可 事務所不可 楽器等の使用不可 二人可		
保証会社	必須　初回：総賃料100%～120%　月額保証料：1,300円		
備考	京浜東北線/鶴見駅/バス10分/停歩1分 ☆3口システムキッチン・追い炊き・浴室乾燥・温水洗浄便座・エアコン・ネット使用料無料☆		

※図面と現況が異なる場合は現況が優先となります。　※間取りの「S」はサービスルーム(納戸)です。

情報更新日2025年7月1日　No.K5414-103

お問合せ先

神奈川県知事（3）第26071号
（公社）不動産保証協会会員/（公社）首都圏不動産公正取引協議会会員

株式会社ライフハウジング 川崎店

神奈川県川崎市幸区大宮町１５－４ 松下ビル６Ｆ
TEL:044-589-7357
E-mail : kawasaki@lifehousing.co.jp
URL : http://www.lifehousing.co.jp

←携帯サイトから物件詳細を閲覧できます！

取引態様	手数料負担の割合	貸主	0%	借主	100%
仲介先物	手数料配分の割合	元付	0%	客付	100%

不動産コード：2103364　物件管理コード：1113109261100000050925

※取引条件の有効期限は情報更新日より30日間となります。